

W ひらい歯科
HIRAI DENTAL CLINIC

名古屋駅南のインプラント実績



24時間
WEB予約
(初診のみ)



メールでの
お問い合わせ



お電話でのお問い合わせは
TEL 052-851-8241

ホーム

インプラント

費用について

その他の治療

スタッフ紹介

設備・アクセス

CASE REPORT

当院のインプラント症例実績

ここでは当院で行ったインプラント治療の症例をご紹介します。

当院では、多様な患者様のインプラント治療に対応できる体制を整え、施行しております。

他院で治療を断られた患者様も、是非一度ご相談ください。

1

52歳 女性 (名古屋市在住)

before



after

TOP

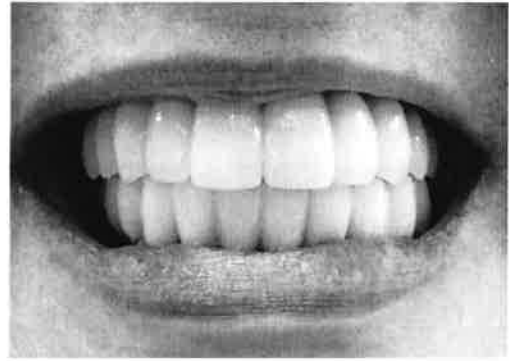
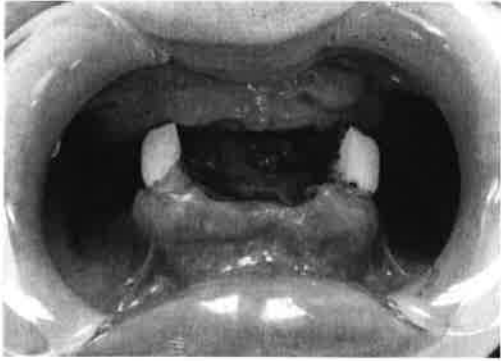

【埋込本数】 12本

【症 例】 上の歯がすべて無く、下の歯は2本のみ残っていた。12本のインプラントで28本の歯（上下全歯をカバー）をセラミックで治療した症例

【費 用】 約530万円

【担当医師】 平井

2

78歳 女性（あま市在住）

before



after

TOP

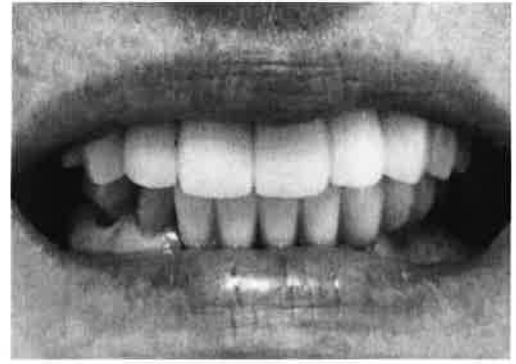
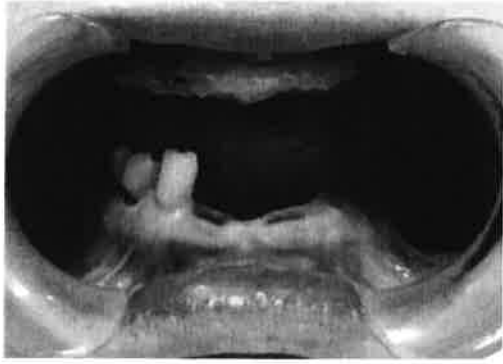

3

52歳 男性 (名古屋市在住)

before

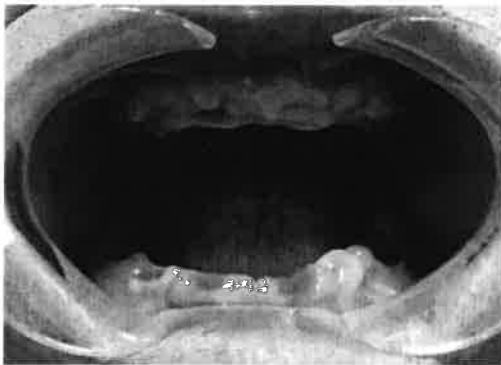

after



[「治療の流れ」へ](#)

[「Q&A」へ](#)

TOP

求人情報

24時間WEB予約
(初診の方のみ)

ひらい歯科

HIRAI DENTAL CLINIC

	月	火	水	木	金	土・日	祝
9:00~13:00	●	●	●	●	●	◎	/
15:00~19:00	●	●	●	●	●	◎	/

◎ 土・日は9:00~13:30 / 15:00~17:00まで

土日も診療
平日夜19時まで診療
新患・急患予約不要

☎お電話でのお問い合わせは

TEL 052-851-8241

所在地

〒467-0806 名古屋市瑞穂区瑞穂通2丁目27-1

駐車場

10台以上(敷地内5台、近隣に契約駐車場あり)

アクセス

名古屋市営地下鉄 桜通線 「瑞穂区役所駅」1番出口徒歩0分

インプラント / 一般歯科 / 予防歯科 / 小児歯科 / 歯周病 / 口腔外科 / 審美歯科

メールでのお問い合わせ



STAFF BLOG

スタッフブログ更新中

WHAT'S NEW

2019.03.01 [インプラント 相談会](#)2019.02.22 [待合室の椅子が変りました](#)2019.02.02 [2月3日\(日\)インプラント相談会](#)2019.01.31 [名古屋ウィメンズマラソン](#)2019.01.26 [歯ブラシの選び方](#)

記事一覧へ



TOP

[ホーム](#)[インプラント](#)[費用について](#)[その他の治療](#)[スタッフ紹介](#)[設備・アクセス](#)